Her Hafta Cumartesi Günleri Çıkar

Sayı: 38 16 OCAK 1965 **50 Kuruş**

ZIPZIP

7 den 77 ye kadar her gencin mecmuası

takımını kazandırmıştır.. Cimi ise tenis federasyonunun toplantısı için bir yolculuğa hazırlanmaktadır..

FİKRİNİZ NE DOKTOR ?..
KORKARIM Kİ KOMİSER BİR ŞEY ÖĞRENEMİYECEK... ADI EĞER JAN İSE VÜCUT YAPISI MÜKEMMEL. ANCAK HAFIZASINI KAYBETMİŞ...
TAMAMEN Mİ ?
ŞİMDİLİK BİR ŞEY DENİLEMEZ AMA, BEN HİÇ UMUTLU DEĞİLİM...
BU ARADA TORKAY'DA CİMİ'NİN BAŞINA HİÇ BİR ŞEY GELMEMİŞ OLDUĞUNA İNANAN TEK KİŞİ CERİ'YDİ...
HEPİMİZDE KURUNTU HASTALIĞI VAR TOMSON... ARADAN 7 GÜN GEÇTİ, CİMİ'DEN HABER YOK. ZİYARETİNE GİTTİĞİ PROFESÖRLE GEVEZELİĞE DALDI MUTLAKA. BİZİ DE KURUNTUYA DÜŞÜRÜP, ALAY EDİYOR OLMALI...
BEN DE SİZİN GİBİ DÜŞÜNÜYORUM BAY CERİ. FAKAT İNSAN POSTAYA BİR KART DA ATMAZ MI ?..
KENDİNİ ÇOK DÜŞÜNEN BİR İNSANSIN TOMSON...
HİÇ ANLAŞAMAZLAR.
BELKİ ÖYLE. AMA BEN HADDİMİ BİLİRİM...
KAÇAK HAYDUT ÖJEN MOREN, İNGİLİZ HÜVİYETİYLE SINIRDAN İTALYAYA GEÇMİŞTİ. MERSEDES'İ ESKİ ARABALARIN ARASINA GİZLEYİP, SOLUĞU BERBERDE ALMIŞTI... SONRA İZİNİ KAYBETMEK İÇİN KUZEYE DOĞRU ÇIKMIŞTI. ONU, "BÜYÜK GÖL" KIYILARINDA GÖRÜYORUZ...
CİMİ'NİN CEKETİ VE ONUN PARA CÜZDANI HAYDUDUN ÜZERİNDEYDİ. BU CÜZDAN İLERDE OLAĞANÜSTÜ BİR ROL OYNAYACAKTIR...
CADDEDEN KARŞIYA GEÇEN ŞU MAVİ CEKETLİ ADAMI GÖRDÜN MÜ ? ONDA İŞ VAR. KAÇIRMIYALIM...
STOCK
DEVAMI GELECEK SAYIDA

Yaman Gazeteci Rik

ditleri üzerine özel yatı ile bir deniz yolculuğuna çıkmış-
tır. Fakat yat'ta yine esrarlı olaylar geçmektedir.

1

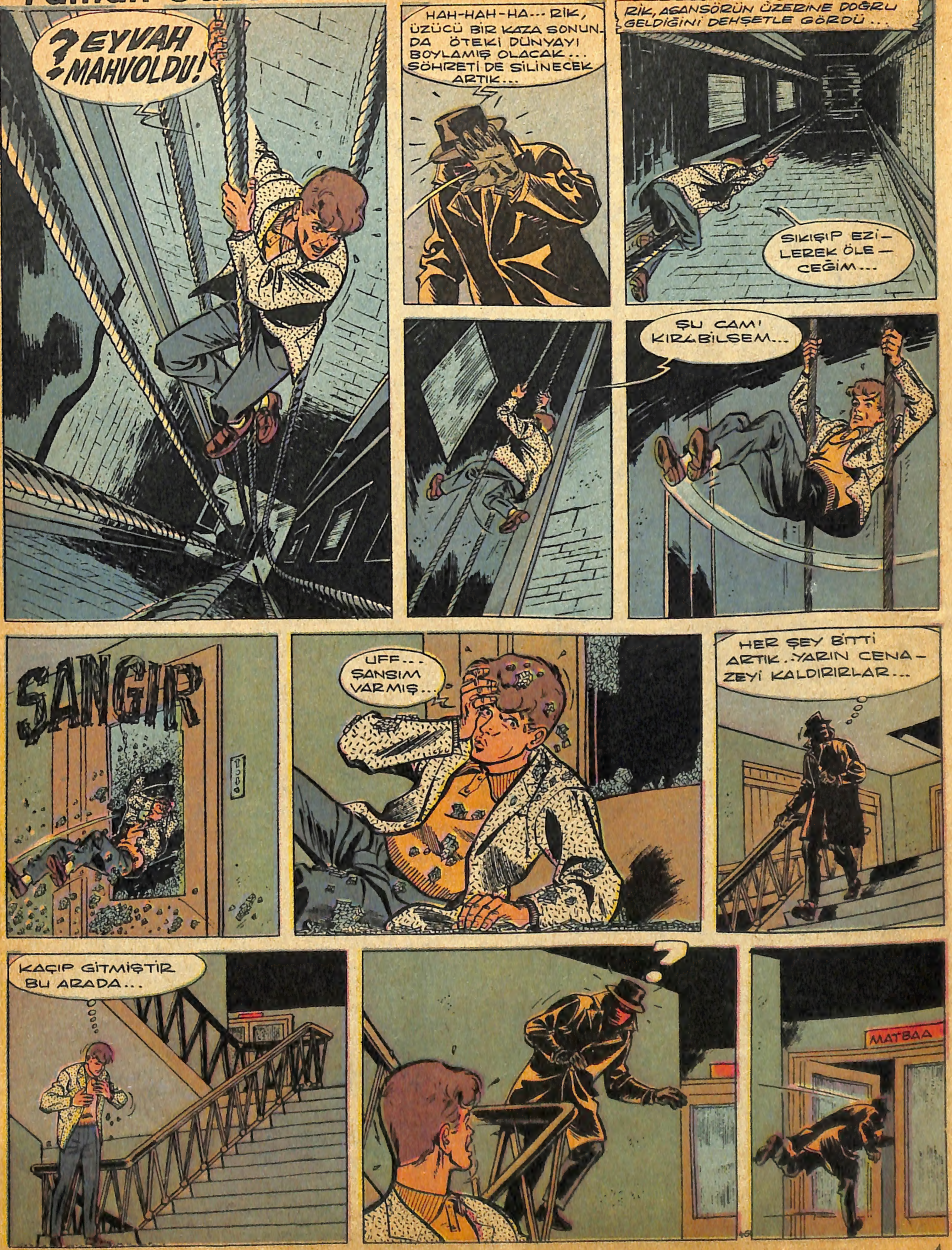

HEEY... KİM-SİN SEN?
KRAK
YİNE Mİ SEN ?..
HAH!
AAAAH!
TONK!
RİK ONDAN ÖNCE AYAĞA KALKTI...
ŞİMDİ KİM OLDUĞUNU ANLARIM...
DUR!... ELLER YUKARI!...
DEVAMI GELECEK SAYIDA

YARIŞÇI CON

Yarışçı Con, izini kaybettiği arkadaşı Stiv'in bir yük gemisiyle kaçırıldığını düşünerek Deniz polisini haberdar etmiş bulunmaktadır.

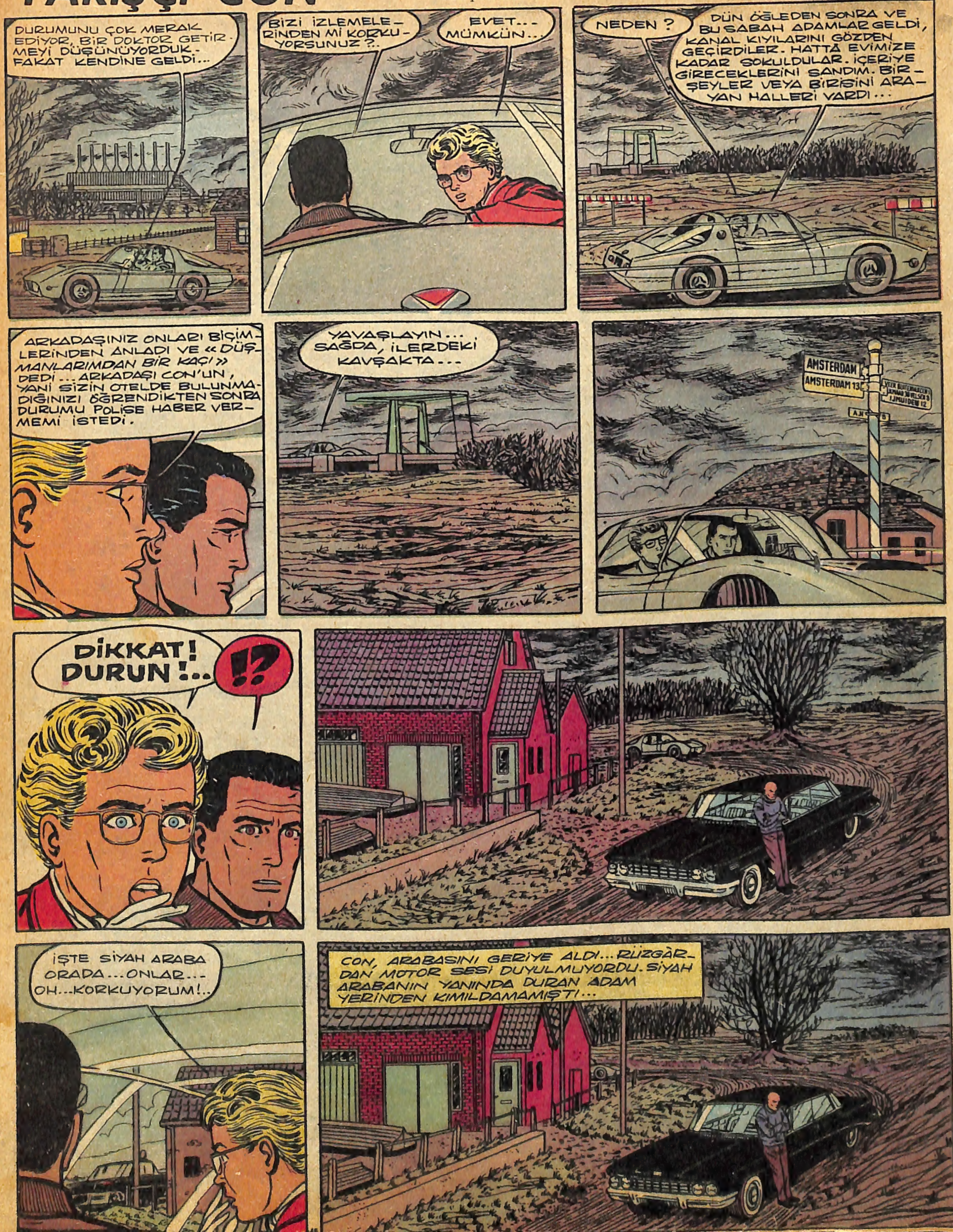

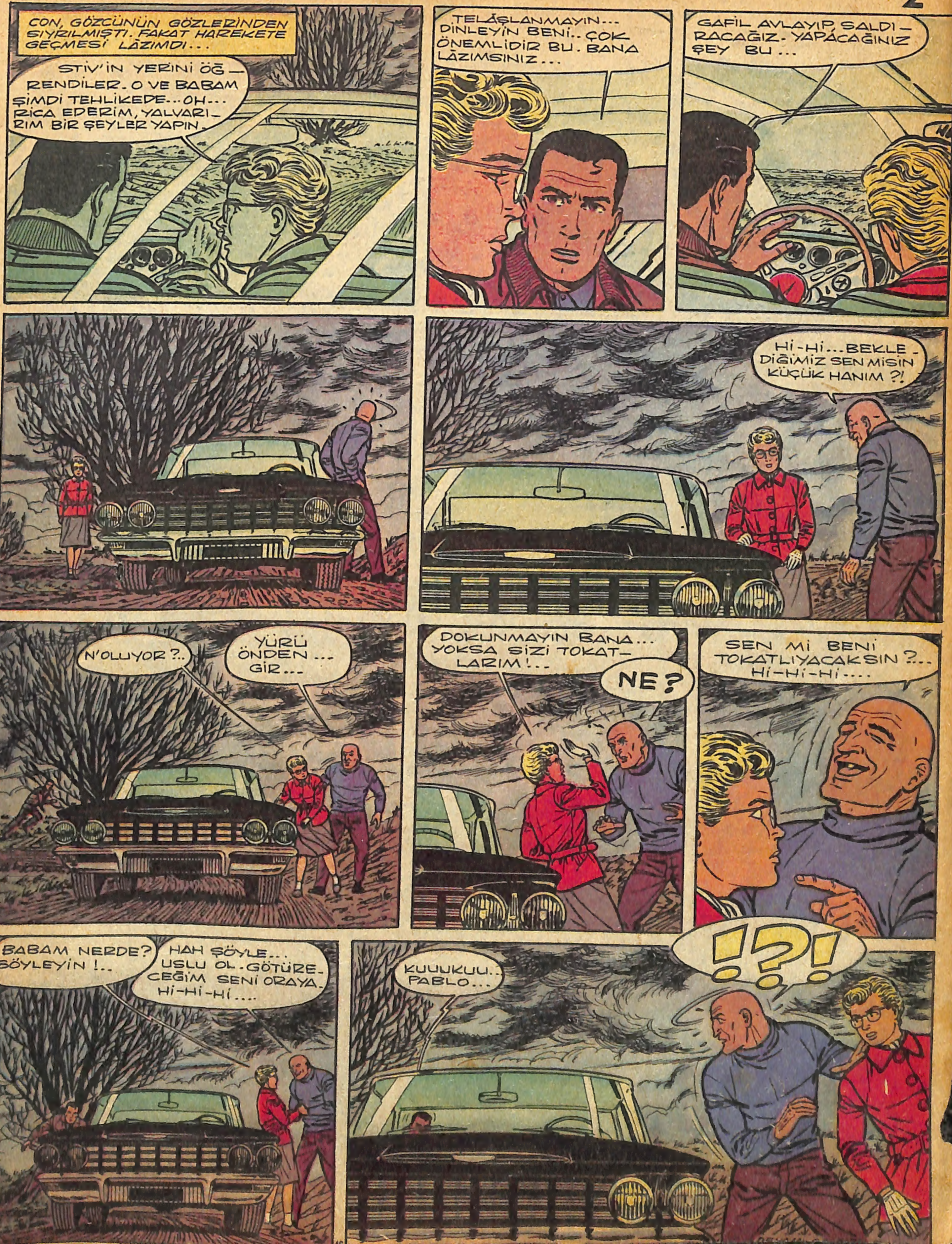
CON, GÖZCÜNÜN GÖZLERİNDEN SIYRILMIŞTI. FAKAT HAREKETE GEÇMESİ LÂZIMDI...
STİV'İN YERİNİ ÖĞRENDİLER. O VE BABAM ŞİMDİ TEHLİKEDE... OH... RİCA EDERİM, YALVARIRIM BİR ŞEYLER YAPIN.
TELÂŞLANMAYIN... DİNLEYİN BENİ.. ÇOK ÖNEMLİDİR BU. BANA LÂZIMSINIZ...
GAFİL AVLAYIP, SALDIRACAĞIZ. YAPACAĞINIZ ŞEY BU...
Hİ-Hİ... BEKLEDİĞİMİZ SEN MİSİN KÜÇÜK HANIM ?!
N'OLUYOR ?..
YÜRÜ ÖNDEN... GİR...
DOKUNMAYIN BANA... YOKSA SİZİ TOKATLARIM!..
NE?
SEN Mİ BENİ TOKATLIYACAKSIN ?.. Hİ-Hİ-Hİ....
BABAM NERDE? SÖYLEYİN!..
HAH ŞÖYLE... USLU OL. GÖTÜRECEĞİM SENİ ORAYA. Hİ-Hİ-Hİ....
KUUUKUU.. PABLO...
!?!

Acar Cek'in Maceraları

Acar Cek, Bil'le beraber, yüklü bir soygundan sonra kaçan haydutların izleri üzerindedir.

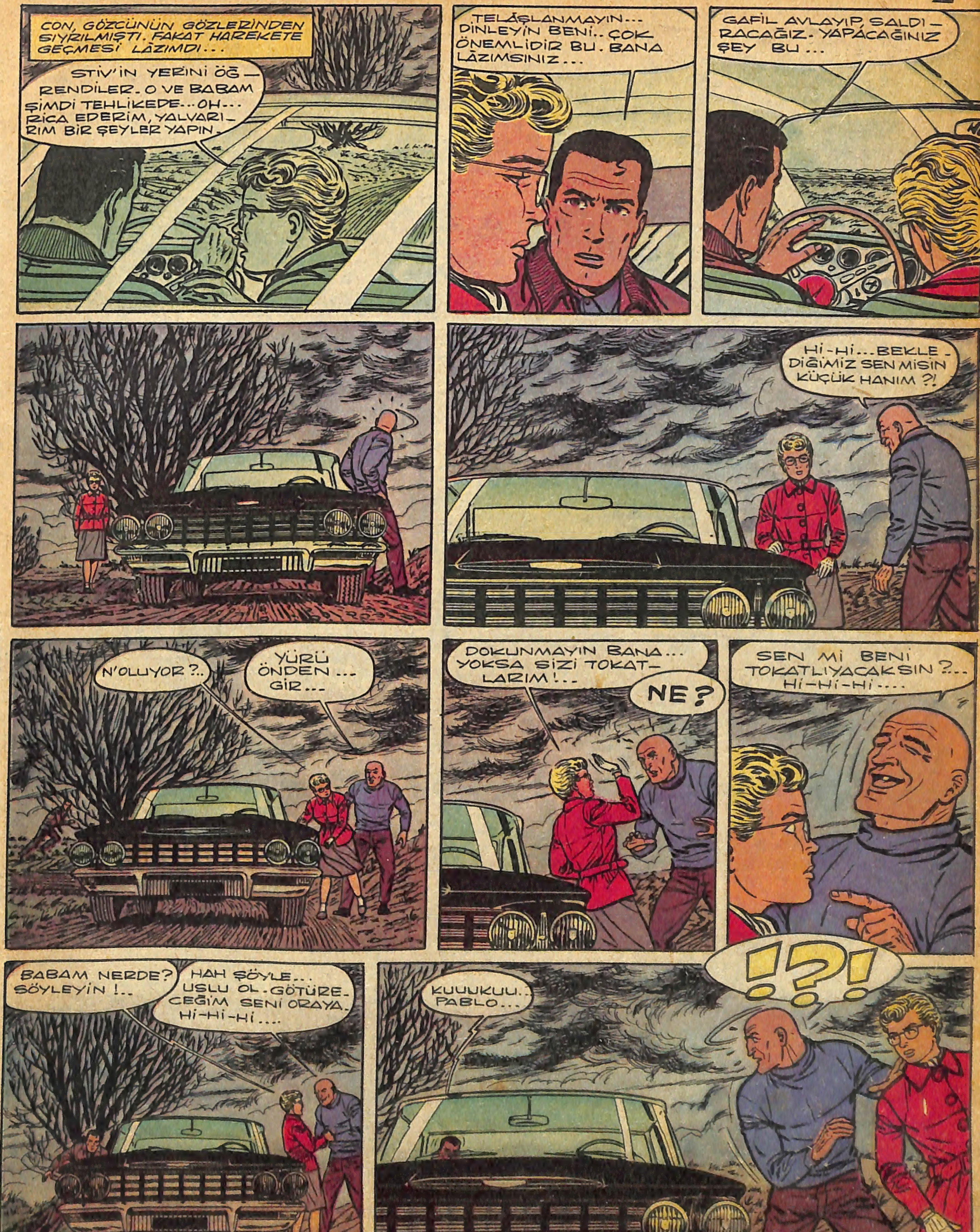
CON, GÖZCÜNÜN GÖZLERİNDEN SIYRILMIŞTI. FAKAT HAREKETE GEÇMESİ LÂZIMDI...
STİV'İN YERİNİ ÖĞRENDİLER. O VE BABAM ŞİMDİ TEHLİKEDE... OH... RİCA EDERİM, YALVARIRIM BİR ŞEYLER YAPIN.
TELÂŞLANMAYIN... DİNLEYİN BENİ.. ÇOK ÖNEMLİDİR BU. BANA LÂZIMSINIZ...
GAFİL AVLAYIP SALDIRACAĞIZ. YAPACAĞINIZ ŞEY BU...
Hİ-Hİ... BEKLEDİĞİMİZ SEN MİSİN KÜÇÜK HANIM ?!
N'OLUYOR ?..
YÜRÜ ÖNDEN... GİR...
DOKUNMAYIN BANA... YOKSA SİZİ TOKATLARIM!..
NE?
SEN Mİ BENİ TOKATLIYACAKSIN ?... Hİ-Hİ-Hİ....
BABAM NERDE? SÖYLEYİN !..
HAH ŞÖYLE... USLU OL. GÖTÜRECEĞİM SENİ ORAYA. Hİ-Hİ-Hİ....
KUUUKUU.. PABLO...
!?!

Acar Cek'in Maceraları

Acar Cek, Bil'le beraber, yüklü bir soygundan sonra kaçan haydutların izleri üzerindedir.

BEYAZ KARDEŞ BENİMLE KONUŞMAK İSTEMİŞ. TANITSIN KENDİNİ...
SANIRSAM KARGALAR OYMAĞINDAN BİR SAVAŞÇI, FERGUSON ADINDA BİR BEYAZ TARAFINDAN YARALANMIŞ. BURAYA DA ABSAROKA'LILARIN BÜYÜK BAŞKANI SAŞEM'İN HİDDETİNİ YATIŞTIRMAK İÇİN GELDİM. ÇOK KAN AKITILDI ŞİMDİYE KADAR. HİÇ OLMAZSA BUNDAN SONRA BİR SAVAŞ OLMASIN... İSTEDİĞİM BUDUR...
CEK, FERGUSON'UN ANLATTIKLARINA DAYANARAK, OLAYI, AÇIKÇA ONLARA BİLDİRDİ...
BAŞKAN BİG, SAKİN VE HEYECANSIZ, CEK'İ DİNLEMİŞTİ...
FERGUSON ATEŞ ETMİŞ. ÇÜNKÜ TEHDİT EDİLDİĞİNİ SANMIŞ. YOKSA, KÖTÜ BİR NİYETLE SİLAHINI KULLANMAMIŞ...
YALAN!.. OYMAĞIMDAN BİRİSİ OLAYI UZAKTAN GÖRMÜŞ VE VAKTİNDE İŞE KARIŞAMAMIŞ...
DAYM AJİL'İ ÇAĞIRIN!
OLAYI UZAKTAN GÖREN BU ARKADAŞ İŞTE. GERÇEĞİ OLDUĞU GİBİ ANLATACAK ŞİMDİ...
BEYAZ ADAM ONU HAİNLİK EDEREK YARALADI. BEN, BİR OK ATIMI KADAR UZAKTAYDIM!..
DEVAMI GELECEK SAYIDA

PİLOTUN SIRRI

Tanınmış Havacı Dan Kuper, ciddi bir tehlikenin tehdidi altındadır. Uçuş rotası üzerinde bir füze, onu izlemektedir.

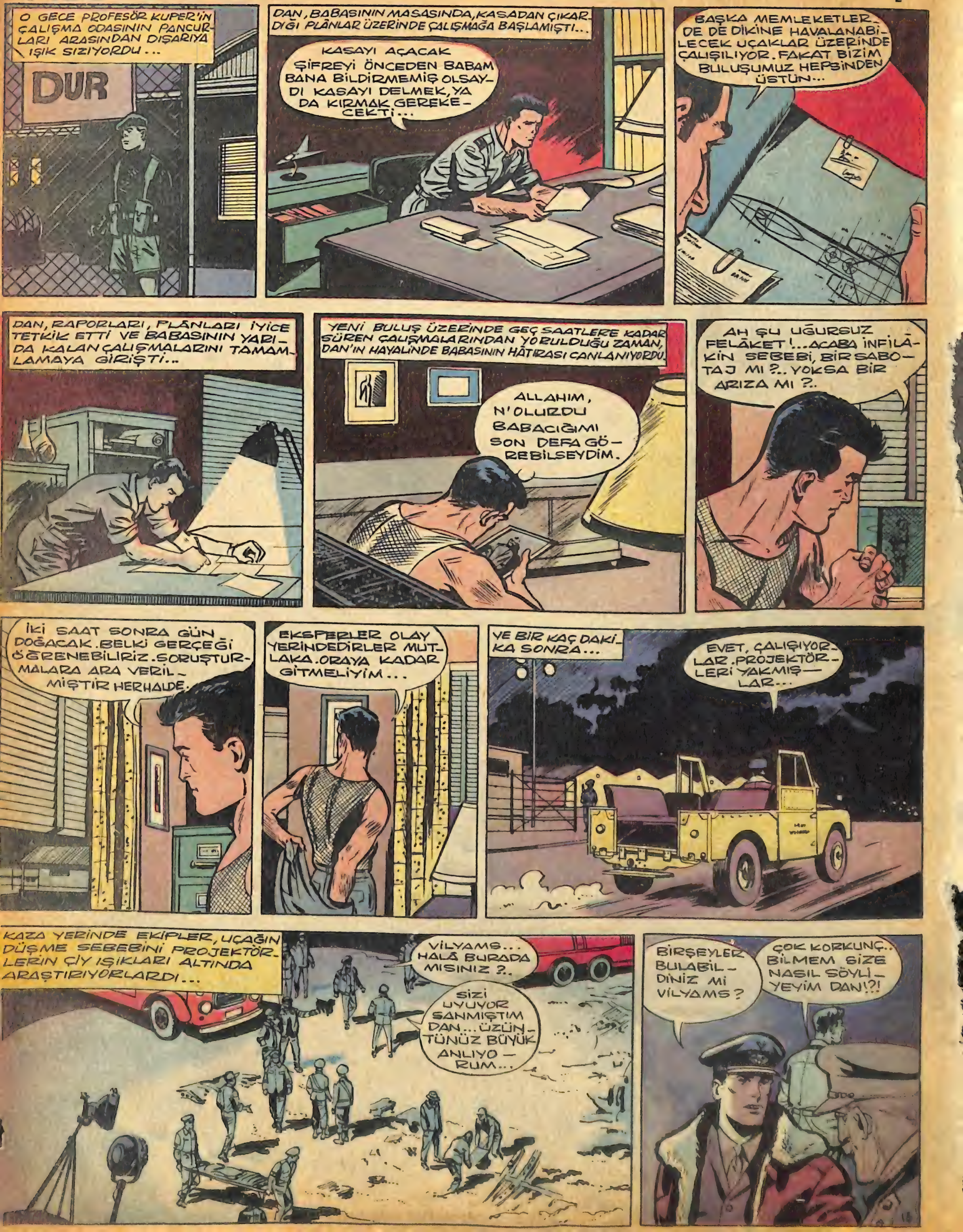

ŞEY... ÖLENLERİN KİMLİKLERİNİ VE SAYISINI TESBİT ETMEK MÜMKÜN OLMADI... İNFİLÂK VE SONRA ÇIKAN YANGIN, BÜTÜN KALINTILARI KÜL HALİNE GETİRMİŞ. BİZE DE ANCAK, ÖLENLERDEN KALABİLEN PARÇALARI TOPLAMAK VE BUNLARI, GEÇİCİ KİLİSE HALİNE GELEN HANGARA YERLEŞTİRMEK DÜŞTÜ...
AMAN ALLAHIM
GİTMEK İSTER MİSİNİZ ORAYA? 7 NUMARALI HANGAR.
EVET, GİDERİM. FELÂKETİN SEBEBİ ANLAŞILDI MI VİLYAMS ?..
HAYIR, HENÜZ ANLAŞILMADI. KALINTILARDAN BİR KAÇ PARÇA, LÂBORATUVARDA TAHLİL EDİLİYOR. GEREKİRSE, ARAŞTIRMIYA DEVAM EDECEĞİZ. ŞÜPHEDEN SIYRILMAMIZ İÇİN İŞİ ÇABUK BİTİRMEK ZORUNDAYIZ...
MERSİ VİLYAMS NETİCE ALININCA BANA DA HABER VERİN!..
BİRAZ SONRA...
7 NUMARALI HANGAR BU!
NUMERA 7
"SIRTLAN" BEKLE BENİ BURADA...
DAN, BABASIYLA ARKADAŞLARININ CESETLERİNDEN KALAN PARÇALARIN KONULMUŞ OLDUĞU HANGARA ÜZGÜN VE DÜŞÜNCELİ GİRDİ...
KÖPEK DE BU ARADA ARABADAN ÇIKMIŞ VE DAN'IN PEŞİNDEN HANGARA GİRİYORDU...
ON DAKİKA SONRA GENÇ PİLOT, HEYECANDAN SARARMIŞ BİR YÜZLE HANGARDAN ÇIKTI...
ÇOK KORKUNÇ... TANINACAK HALDE DEĞİL...
NİYE GELDİN SEN ?.. BENİ BEKLE DEMEMİŞ MİYDİM ?..
SENİN ANLIYAMIYACAĞIN KELİMELER BUNLAR...
HANGARA GİRDİĞİN ZAMAN... ŞEY... SENDE...
!?.. YAA!.. GARİP ŞEY!.. ORTADA YOK!.. ACAYİP!.. OOHH!!? KAZA YERİNDE DE YOK!..
DAN ACABA NEYİN FARKINA VARDI ?.. GERÇEĞİ SÖYLEMEK, AÇIKCA İTİRAF ETMEK LÂZIMDIR Kİ... ŞU ANDA DAN KUPER'İN BİR SIRRI VAR... FAKAT BU SIR NEDİR ?..
DEVAMI GELECEK SAYIDA

GİZLİ EL

Büyük bir sirk'te çalışan Tedi'ye Amerika'daki bir film şirketi iyi bir teklifte bulunmuştur. Tedi, deneme filminde başarı gösterirse zengin bir kontrat imzalıyacaktır.

LERİ BRİGTON, BİR HEYKEL GİBİ DURMUŞ, VİLLÂYI HAYRANLIKLA SEYREDİYORDU...
TEDİ'NİN KAPILDIĞI HAYRANLIK ÜZERİNE MEKLOD DA DIŞARIYA BAKTI...
BU CİVARLARDA DAİMA DOLAŞIR O, TEDİ... VİLLÂ, ONDA BAZI ANILARA YOLAÇIYOR. ARTİST BELLA BÖRN, BURAYA BİR DEFİNE SAKLAMIŞ OLDUĞU KANISINDA...
PERŞEMBE GÜNÜ... TEDİ VE BİLLİ NORT, DAVETLİLERİ KARŞILIYORLARDI... DAVETE GREGORİ PEK, MARLON BRANDO, BİNG GROSBİ GİBİ ÜNLÜ YILDIZLARIN DA KATILMIŞ OLMALARI ONLARI SEVİNDİRMİŞTİ...
SAÇLARINI USTURAYLA KAZITMIŞ OLAN YÜL BRİNER'İLE TARASBULBA'NIN KARŞILAŞMASI DA HOŞ BİR TESADÜFTÜ...
ALLEN BÖRN, BİR KÖŞEDE ŞÖHRETİNİN HİÇE İNDİĞİNİ ACI ACI DÜŞÜNÜYORDU...
KİMSE BANA ALDIRIŞ ETMİYOR. HERKES ONLARLA MEŞGUL...
SEN DE ÖCÜNÜ ALACAKSIN YAVRUM. SANA BİR İŞARET VERECEĞİM. ONU BEKLE... O ZAMAN TEDİ'YE YANAŞIP HAREKETE GEÇECEKSİN. EPEYİCE GÜLECEĞİZ BU İŞE...
TEDİ, BİR ARA BİR KAVGA GÜRÜLTÜSÜYLE İRKİLDİ...
ÖZÜR DİLERİM...
N'OLUYOR TARAS?. NE VAR?..
DAVET EDİLMEDİĞİ HALDE İÇERİYE GİRMEK İSTİYOR...
BENİM GENÇ DOSTUM... ÇILGINLIK ÇAĞLARINDAN UZAĞIM. BU TÖREN BENİ HİÇ İLGİLENDİRMEZ. FAKAT SİZİNLE KONUŞMAM ŞART... ANCAK BUGÜN MÜMKÜN DEĞİL. BAŞKA BİR GÜN GELİRİM...
SİZE ŞİMDİLİK ŞU KADARINI SÖYLİYEYİM Kİ, BURASI UĞURSUZ BİR VİLLÂDIR. BUNU SIR OLARAK BİLDİRİYORUM SİZE...
DEVAMI GELECEK SAYIDA

lı ve heyecanlı olaylar beklemektedir...

ŞEY... YABAN ÖKÜZÜ AVCISI... ONU MU SORUYORSUNUZ ?..
ACABA BEN SORDUM YANLIŞ ?..
SİZİ GETİREN OTELE... O ADAM SORUYOR BEN...
BIRAKIN BENİ...
! ?.. SİZ, BAYIM... BU KIZLA BERABER MİYDİNİZ ?..
EVET... N'OLACAK ?..
KARIŞMAYIN SİZ... AĞZININ PAYINI VERİRİM ONUN.
!
DIMITRI! VOCHKA ZOÏ!
(KIZI YAKALA DIMITRI!..)
PARDON!..
??!
KURTULDUM... FAKAT İKİ KİŞİYMİŞ ONLAR... YABAN ÖKÜZÜ AVCISI DEDİKLERİ KİM ?..
GARİP İNSANLAR... TEHLİKEDEN KOLAY SIYRILDIM... BİR BAKAYIM. ORTADA GÖRÜNMÜYORLARSA SIVIŞMALI...
!

HIZLI İLE GOŞOLAR

Cüly… bir davar yetiş…cisidir. Hızlı'yı taksisi ile kiralamıştır. Cülyo, sergi için yetiştirdiği damızlık boğa'sını gözü gibi sevmektedir.

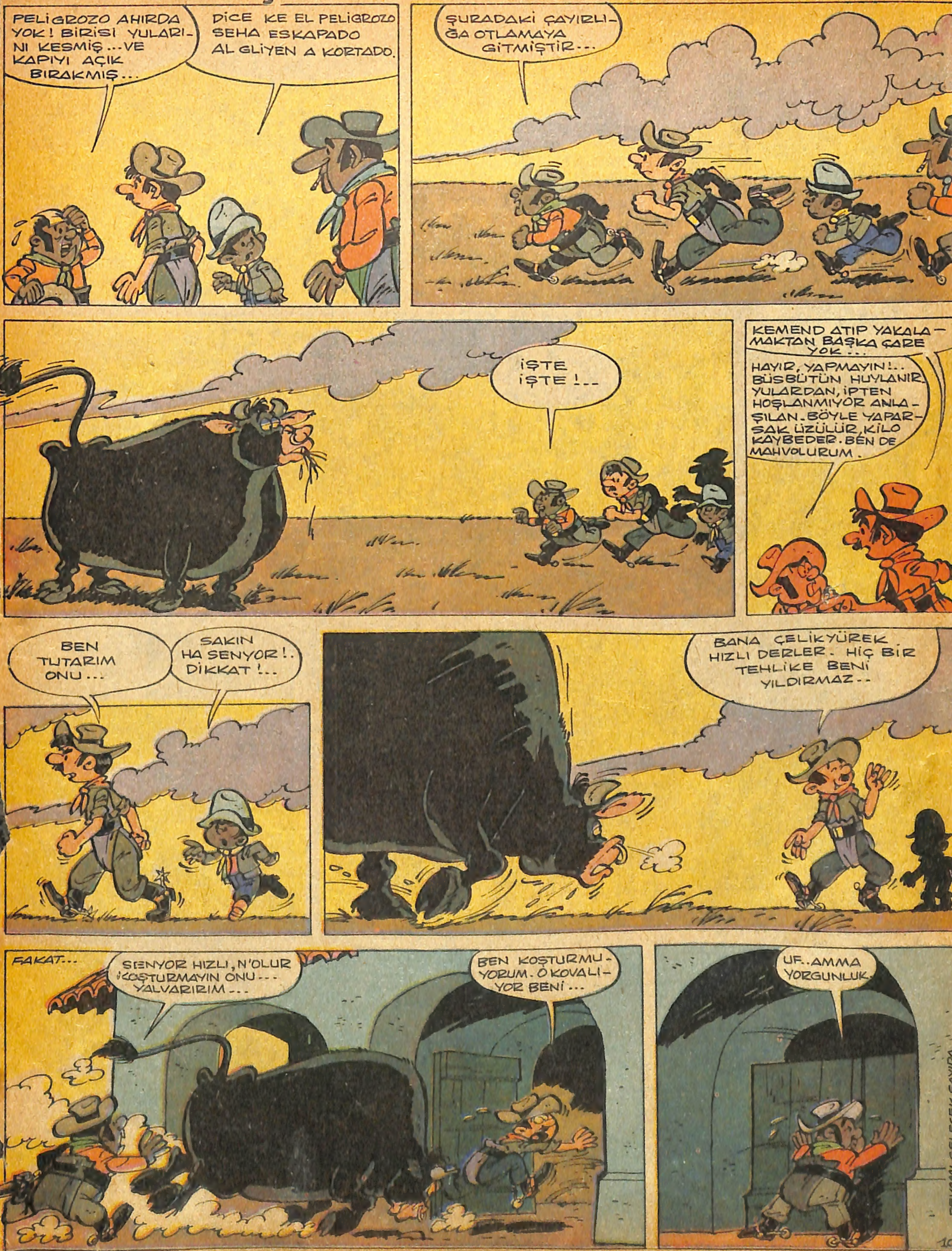

İDARE: Ankara Cad. Cemal Nadir sok. No: 7 İstanbul BASILDIĞI YER: Web Ofset İleri Matbaacılık A. Ş. SAHİBİ: Erol Simavi YAZI İş. Md. Arslan Baran ABONE: Senelik 24, 6 Aylık 12, 3 Aylık 6 liradır.